

**CATASTO DEI BOSCHI E DEI PASCOLI, SITUATI ENTRO  
50MT DAI BOSCHI, PERCORSI DAL FUOCO**

Art. 70 ter Legge Regionale n.39/2000

**RELAZIONE**

**Relativa ai Comuni interessati da incendi  
nel periodo 01/01/2009 – 31/12/2009**

**Comuni di: Chianni, Crespina, Casciana Terme, Palaia,  
Ponsacco**

**settembre 2010**

---

## **Premessa**

La Regione Toscana, riconoscendo il patrimonio boschivo come bene di fondamentale importanza sia ambientale che produttivo provvede, ai sensi della Legge 21.11. 2000 n° 353 'Legge quadro in materia di incendi boschivi' e della L.R. 21.3.2000 n° 39 'Legge Forestale', alla formazione del piano pluriennale di previsione, prevenzione e lotta attiva degli incendi boschivi definito come Piano AIB.

Tale Piano, finalizzato alla conservazione dell'intero territorio boschivo, programma l'insieme delle attività di previsione e prevenzione degli incendi che consistono principalmente nell'individuazione delle aree e dei periodi ad alto indice di pericolosità, nell'attuazione degli interventi utili per la protezione ed il contenimento dei danni conseguenti e nella redazione della cartografia necessaria per l'individuazione delle aree percorse dal fuoco.

I Comuni, come indicato dall'art. 70 ter, c.2, c.3 e c.4 della LR 39/2000 e successive modifiche, hanno il compito di censire con apposito catasto aggiornato annualmente le aree percorse dal fuoco fornendo le indicazioni necessarie sulle scadenze delle prescrizioni relative ai divieti di cui all'art. 76, commi 4,5 e 7 della LR 30/00.

La realizzazione di un Catasto delle aree boschive percorse dal fuoco è dettata dalla necessità di identificare e vincolare tali aree, oggetto di particolare e specifica tutela, sancita dall'articolo 10, della legge quadro in materia di incendi boschivi n. 353 del 21 novembre del 2000.

*In osservanza a quanto previsto dalla legislazione vigente, I Comuni di Bientina, Calcinaia, Capannoli, Casciana Terme, Chianni, Crespina, Lajatico, Lari, Palaia, Peccioli, Ponsacco, Pontedera e Terricciola hanno deciso di affidare all'Unione dei Comuni della Valdera la gestione del Servizio "Catasto incendi", disciplinata dalla convenzione per l'attribuzione della gestione del servizio stipulata in data 30/05/2009.*

***Procedimento per l'individuazione dei boschi e dei pascoli, situati entro 50 metri dai boschi percorsi dal fuoco nel periodo 01/01/2009 – 31/12/2008***

Il Servizio Protezione Civile, Vincolo Idrogeologico, VIA, Catasto Incendi dell'Unione Valdera delegato alla redazione del catasto dei boschi percorsi dal fuoco dei comuni di *Bientina, Calcinaia, Capannoli, Casciana Terme, Chianni, Crespina, Lajatico, Lari, Palaia, Peccioli, Ponsacco, Pontedera e Terricciola*, avvalendosi delle segnalazioni e dei rilievi eseguiti dal Coordinamento Provinciale del Corpo Forestale dello Stato di Pisa, ha redatto un elenco dei boschi percorsi dal fuoco all'interno del territorio dei comuni convenzionati, al fine di individuare la delimitazione delle aree da inserire nel catasto dei boschi e dei pascoli, situati entro 50 metri dai boschi percorsi dal fuoco. L'elenco è stato individuato per il periodo dal 01/01/2009 al 31/12/2009.

Per i boschi percorsi dal fuoco nel periodo considerato, i rilievi a terra per la perimetrazione delle superfici percorse da incendio sono stati eseguiti con strumentazione GPS dal Corpo Forestale dello Stato che, attraverso il Centro Coordinamento CFS per il catasto incendi, mette a disposizione degli enti richiedenti sul portale SIAN (Sistema Informativo Agricolo Nazionale) i rilievi in formato shp con sistema di riferimento cartografico nazionale Gauss-Boaga e le schede contenenti le particelle catastali interessate e la superficie percorsa dal fuoco.

La cartografia catastale utilizzata dal CFS, messa a disposizione dall'Agenzia del Territorio, nelle zone non interessate da controlli agricoli comunitari può non essere aggiornata alla attualità oppure non essere digitalizzata (presenza dei soli centroidi della particella) pertanto l'elenco delle particelle fornito deve essere considerato indicativo e non esaustivo.

Si è quindi proceduto a controllare la corrispondenza dei dati rilevati e restituiti in formato shapefile con le aree di bosco e pascolo effettivamente percorsi dal fuoco mediante sopralluoghi e confronto delle aree bruciate con le foto aeree e con la carta dell'uso del suolo dato che il rilievo della forestale non si limita al bosco e ai pascoli entro 50 metri dai boschi percorsi dal fuoco, ma comprende indistintamente l'intera area bruciata, boscata e non.

Le perimetrazioni del CFS sono state quindi elaborate con software GIS sovrapponendole alla carta tecnica regionale CTR ed ai fogli catastali in modo da individuare la superficie e le particelle catastali di bosco e di pascolo interessate da incendi boschivi.

Ad ogni area così individuata sono stati attribuiti: un codice id progressivo, data dell'incendio, comune, località, i riferimenti catastali (Foglio e Particella), la superficie, e la scadenza dei divieti, il tutto indicato nella tabella riportata di seguito **(TAB. 1)**.

Il materiale cartografico di base deriva da: CTR 10000 in formato DXF, mentre per la base catastale è stato utilizzato il seguente materiale:

- gli shapefile dei fogli catastali forniti dall'ufficio SIT della Provincia di Pisa derivanti dall'archivio ARTEA (Agenzia Regionale Toscana per le Erogazioni in Agricoltura);

In Ambiente GIS è stato poi possibile ottenere i layout di stampa e quindi le tavole su supporto cartaceo che, insieme alla presente, costituiscono la proposta di aggiornamento del "Catasto dei Boschi e dei Pascoli, situati entro 50 metri dai boschi, percorsi dal fuoco".

La cartografia è composta da una tavola per ciascun incendio che contiene l'inquadramento topografico e la delimitazione catastale delle aree boscate proposte per l'aggiornamento del catasto in questione.

Nella tabella seguente **(Tab.1)** è riepilogata la situazione dal 01/01/2009 al 31/12/2009, individuata per l'aggiornamento del catasto dei boschi e dei pascoli, situati entro 50 metri dai boschi, percorsi dal fuoco:

**TAB 1. GESTIONE ASSOCIATA DEL CATASTO DEI BOSCHI E DEI PASCOLI,  
SITUATI ENTRO 50 MT DAI BOSCHI, PERCORSI DAL FUOCO  
ELENCO PROVVISORIO DELLE PARTICELLE E DELLE SUPERFICI  
AGGIORNAMENTO DAL 01/01/2009 AL 31/12/2009**

<b>ID</b>	<b>Data inizio incendio (a)</b>	<b>Comune</b>	<b>Località</b>	<b>Foglio</b>	<b>Particelle (Interessate dai divieti)</b>	<b>Superficie di bosco percorsa da incendio (ha)</b>	<b>Superficie di pascolo situato entro 50 m dai boschi percorsi dal fuoco (ha)</b>	<b>Totale superfici (ettari)</b>	<b>Scadenza divieti quinquennali LR 39/00 art. 76 c. 4 b) e 7</b>	<b>Scadenza divieti decennali LR 39/00 art. 76 c. 4 a) e 5 b)</b>	<b>Scadenza divieti quindicennali LR 39/00 art. 76 c. 5 a) e 6</b>
1	08/09/2009	Chianni	Campo Sportivo Pratale	9	93, 96	0,0618	0,0	0,0618	08/09/14	08/09/19	08/09/24
2	27/09/2009	Casciana Terme	Sant'Ermo	3	296	0,1972	0,0	0,1972	27/09/14	27/09/19	27/09/24
3	12/08/2009	Casciana Terme	Villette	36	130	0,0039	0,0	0,0039	12/08/14	12/08/19	12/08/24
4	04/09/2009	Crespina	Via Belvedere	26	376, 377	0,7403	0,0	0,7403	04/09/14	04/09/19	04/09/24
				28	112,116,172,209,62,63,64,67,70						
5	11/09/2009	Palaia	Colleoli	27	21,25,129	0,1165	0,0	0,1165	11/09/14	11/09/19	11/09/24
6	11/08/2009	Palaia	S. Gervasio	3	7	0,0481	0,0000	0,481	11/08/14	11/08/19	11/08/24
7	24/07/2009	Palaia	Forcoli	33	21,242	0,1191	0,1191	0,65	24/07/14	24/07/19	24/07/24
8	25/07/2009	Ponsacco	Poggino	16	19,72	0,3356	0,0	0,3356	25/07/14	25/07/19	25/07/24

**Note:** (a) data indicata nella scheda AIB redatta dal CFS

Il catasto dei boschi e dei pascoli, situati entro 50 metri dai boschi, percorsi dal fuoco oltre che dalla presente relazione è costituito dalla rappresentazione cartografica consistente nelle 8 tavole allegate alla presente relazione.

Ad una prima adozione del provvedimento seguirà una pubblicazione ed un periodo di 30 giorni, durante il quale chiunque è interessato può presentare osservazione. Successivamente, valutate le eventuali osservazioni, il Centro Intercomunale provvederà all'approvazione definitiva degli elenchi e delle perimetrazioni.

L'elaborato ottenuto con la procedura sopra descritta, in conformità con la normativa vigente, una volta approvato definitivamente, definisce nelle aeree individuate (come perimetrata nelle Tavole allegate) divieti e prescrizioni riguardo alle possibilità di intervento relativamente all'attività venatoria, al pascolo, alle trasformazioni urbanistiche e alla realizzazione di infrastrutture ai sensi dell'art. 76 commi 4, 5 e 7 della L.R. 39/2000 e s.m.i.

Il Responsabile del Servizio

Dott. Geol Andrea Sodi

Collaboratore

Dott. Geol. Silvia Lorenzoni

## **ALLEGATI**

- TAVOLA ID 1: incendio del 08/09/2009 - Loc. Campo Sportivo Pratale - Comune di Chianni
- TAVOLA ID 2: incendio del 27/09/2009 - Loc. Sant'Ermio - Comune di Casciana Terme
- TAVOLA ID 3: incendio del 12/08/2009 - Loc. Villette - Comune di Casciana Terme
- TAVOLA ID 4: incendio del 04/09/2009 - Via Belvedere - Comune di Crespina
- TAVOLA ID 5: incendio del 11/09/2009 - Loc. Colleoli - Comune di Palaia
- TAVOLA ID 6: incendio del 11/08/2009 - Loc. S. Gervasio - Comune di Palaia
- TAVOLA ID 7: incendio del 24/07/2009 - Loc. Forcoli - Comune di Palaia
- TAVOLA ID 8: incendio del 25/07/2009 - loc. Poggino - Comune di Ponsacco

**ID 1** CATASTODEI BOSCHI E DEI PASCOLI PERCORSI DAL FUOCO – ANNO 2009  
Loc. Campo Sportivo Pratale – Comune di Chianni

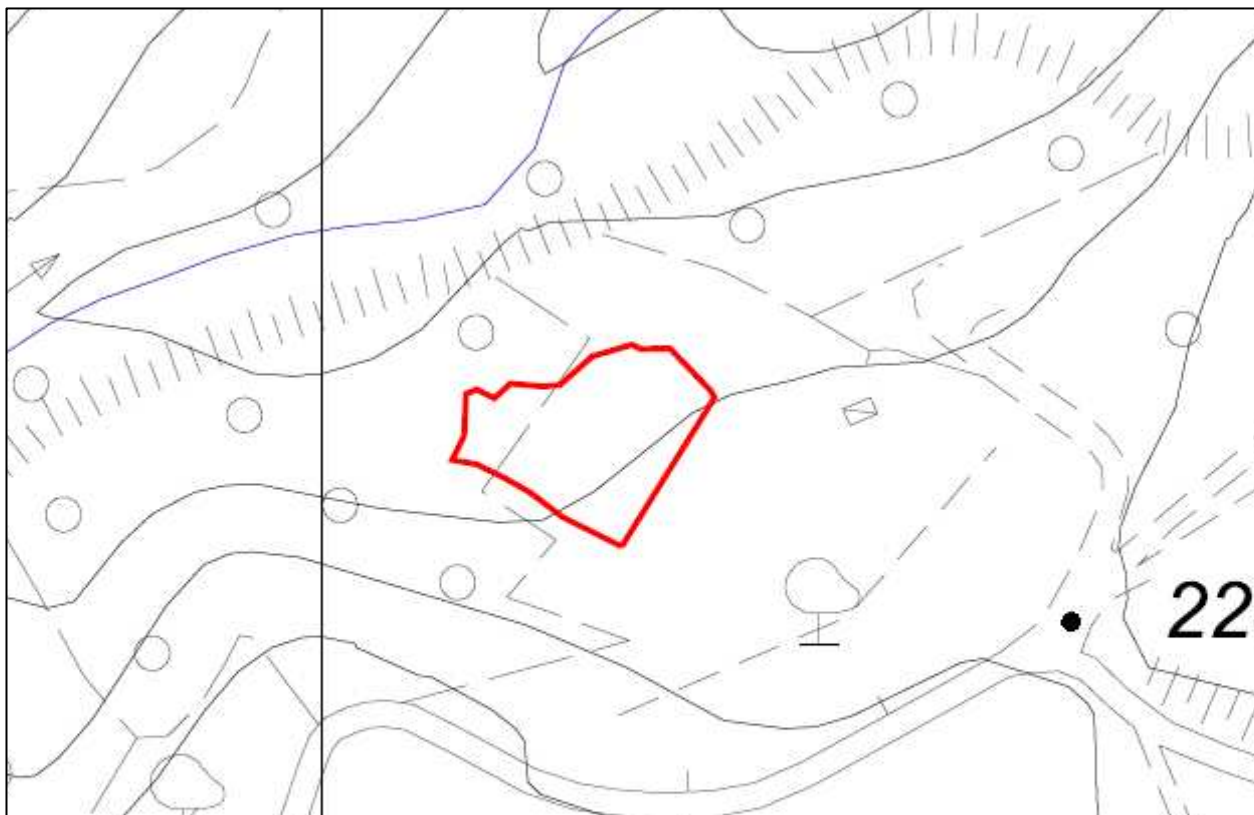

Estratto C.T.R. scala 1:2.000

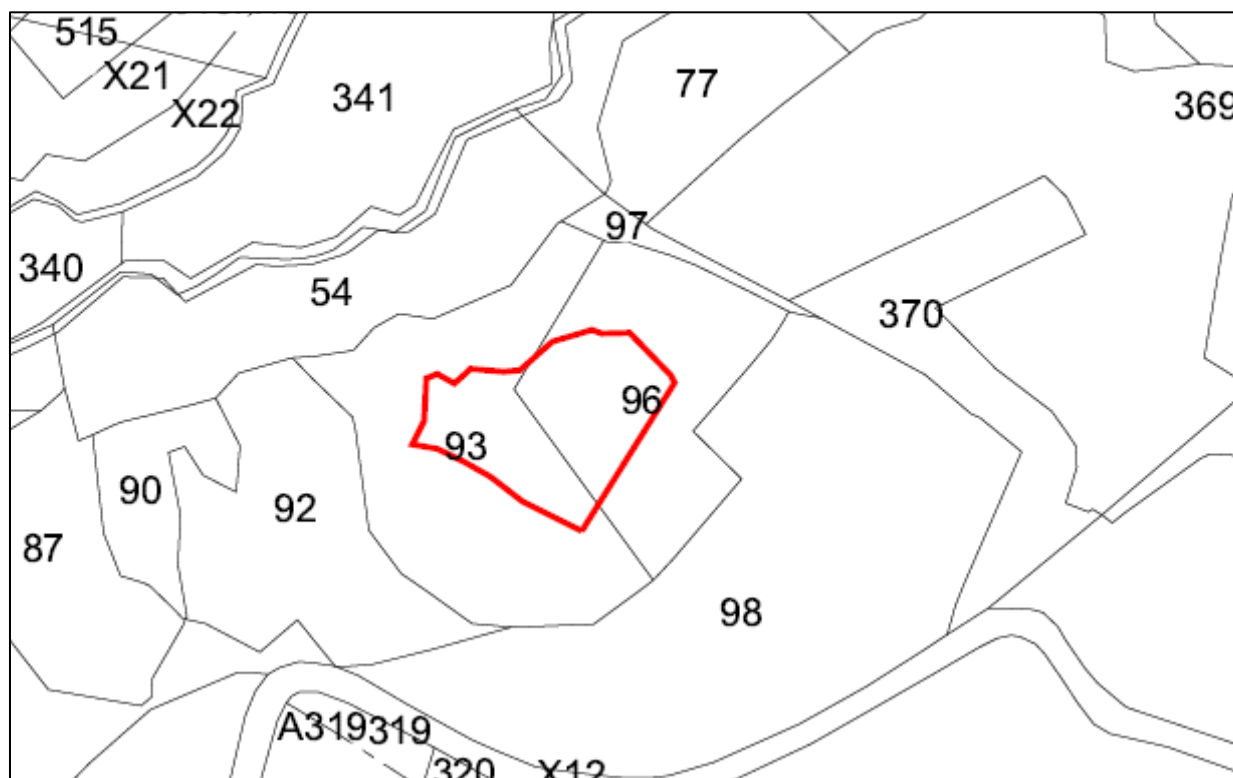

Estratto catastale Foglio 9 particelle 93,96

**ID 2** CATASTODEI BOSCHI E DEI PASCOLI PERCORSI DAL FUOCO – ANNO 2009  
Loc. Sant'Ermo – Comune di Casciana Terme

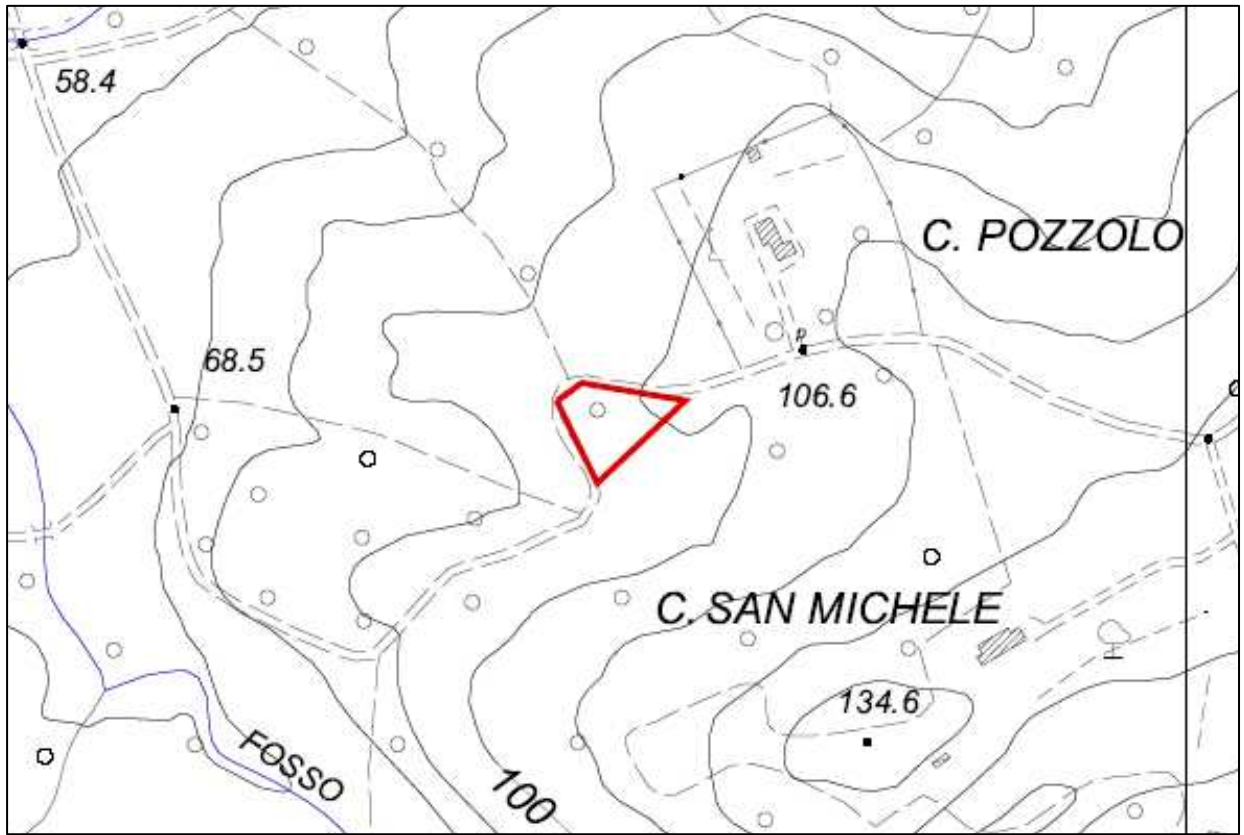

Estratto C.T.R. scala 1:5.000

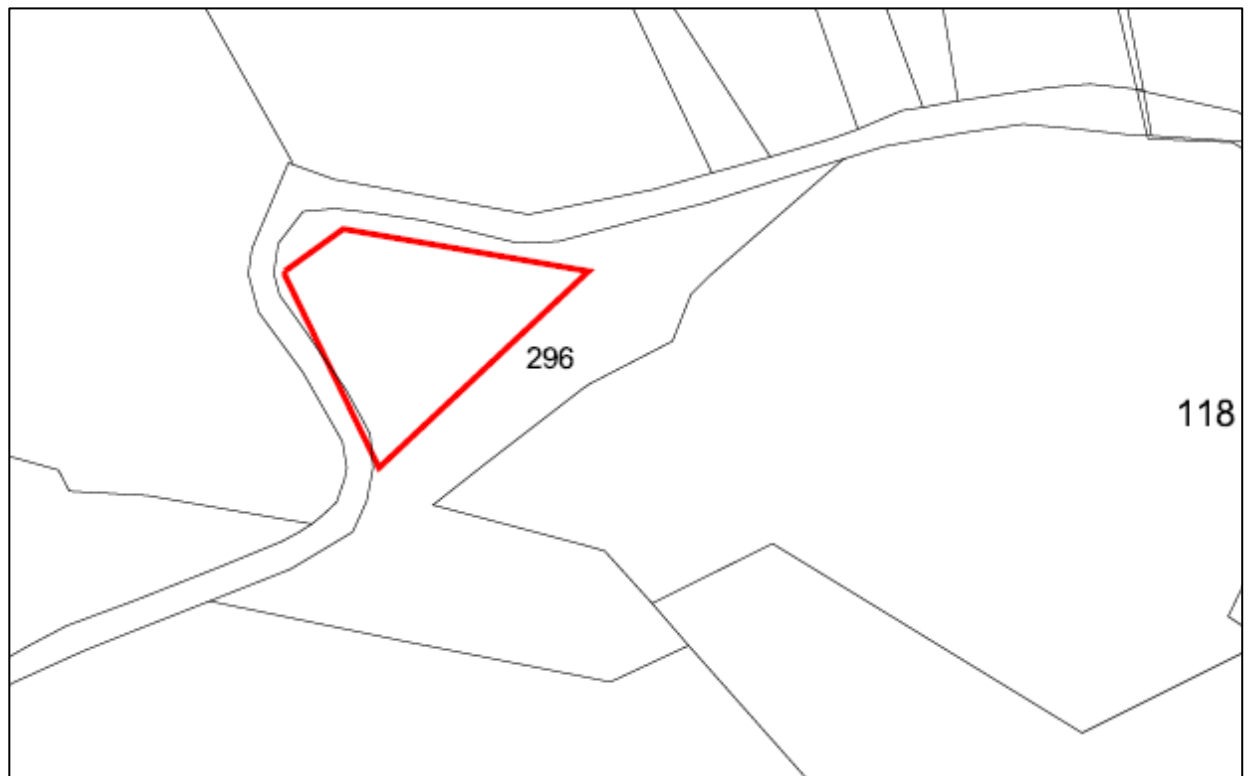

Estratto catastale Foglio 3 particella 296



**ID 3** CATASTODEI BOSCHI E DEI PASCOLI PERCORSI DAL FUOCO – ANNO 2009  
Loc. Villette – Comune di Casciana Terme

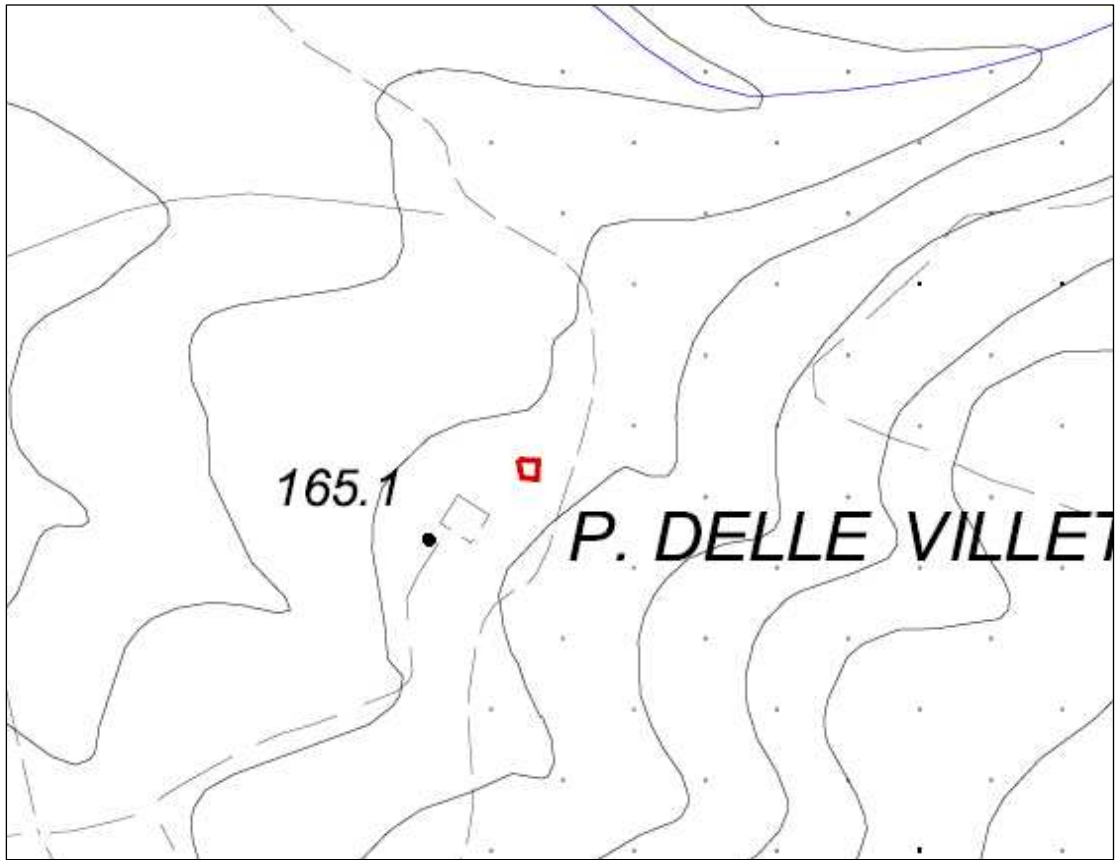

Estratto C.T.R. scala 1:3.000

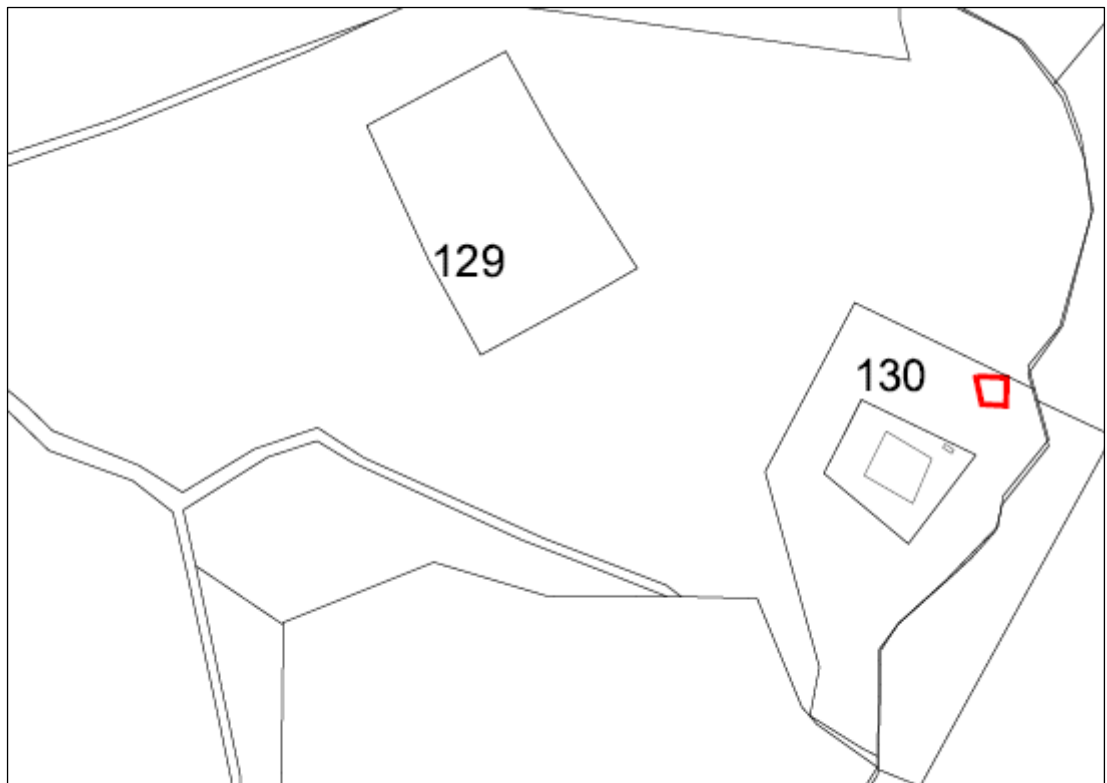

Estratto catastrale Foglio 36 particella 130

**ID 4** CATASTODEI BOSCHI E DEI PASCOLI PERCORSI DAL FUOCO – ANNO 2009  
Via Belvedere – Comune di Crespina

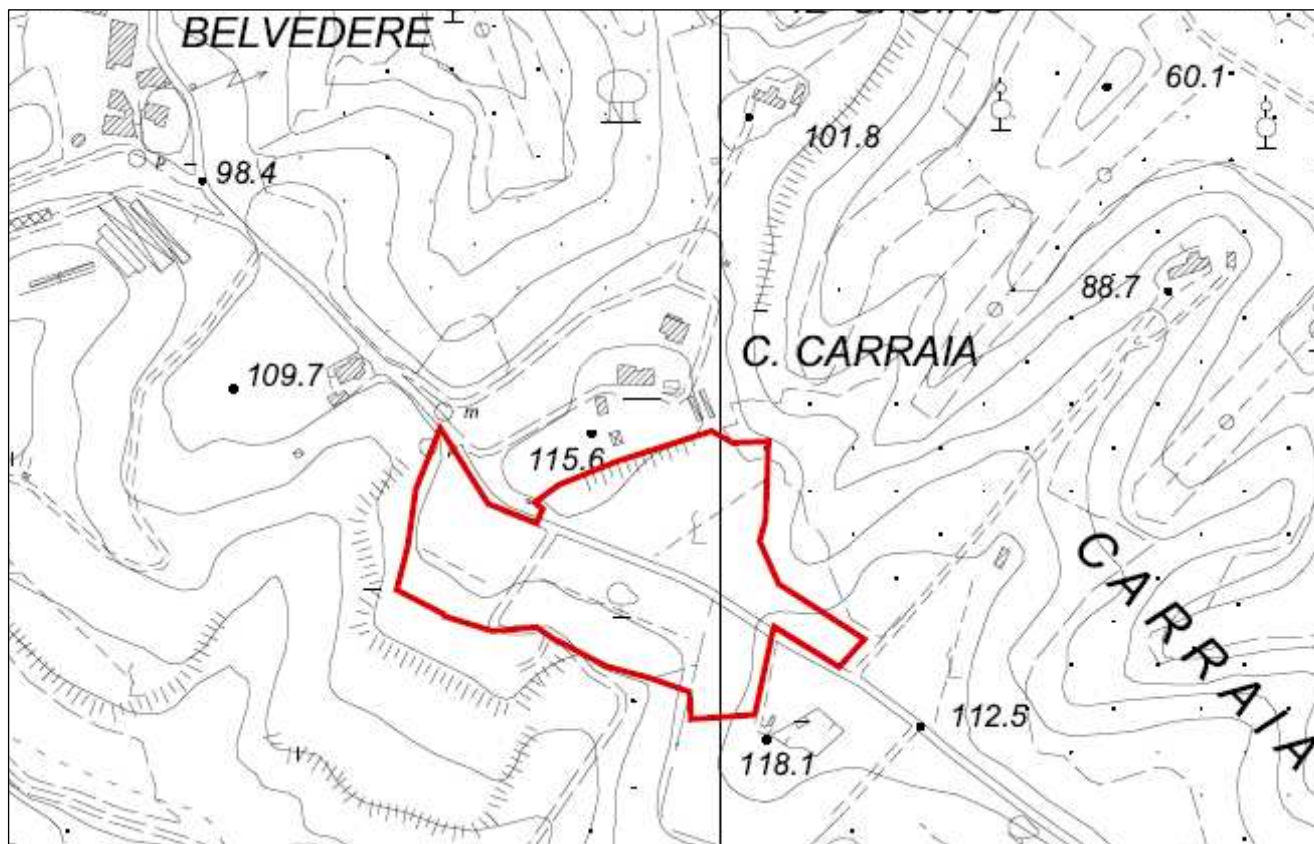

Estratto C.T.R. scala 1:5.000

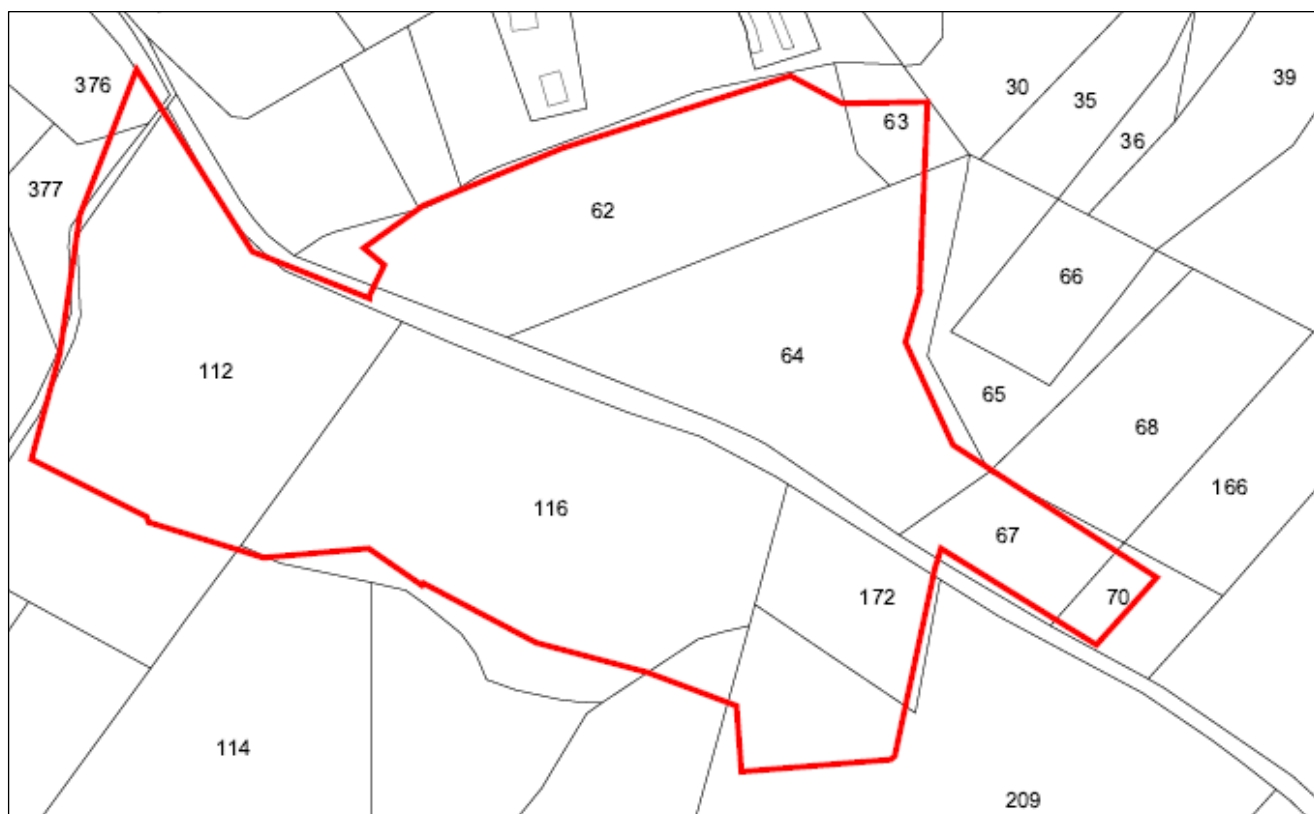

Estratto catastale Foglio 26 particelle 376, 377 Foglio 28 part. 112,116,172,209,62,63,64,67,70

**ID 5** CATASTODEI BOSCHI E DEI PASCOLI PERCORSI DAL FUOCO – ANNO 2009  
Loc. Colleoli – Comune di Palaia

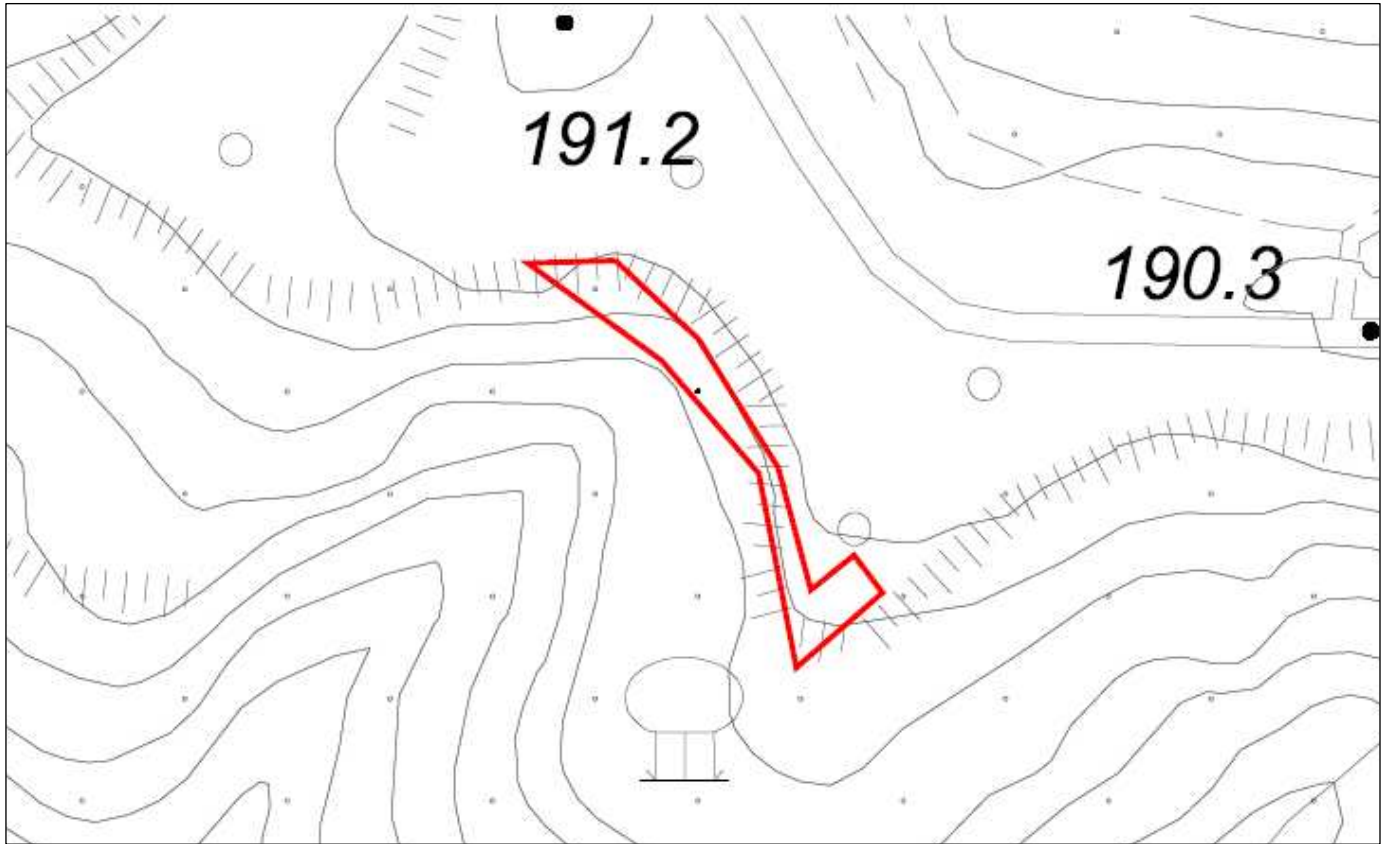

Estratto C.T.R. scala 1:2.000



Estratto catastale Foglio 27 particelle 21,25,129

**ID 6** CATASTODEI BOSCHI E DEI PASCOLI PERCORSI DAL FUOCO – ANNO 2009  
Loc. San Gervasio – Comune di Palaia

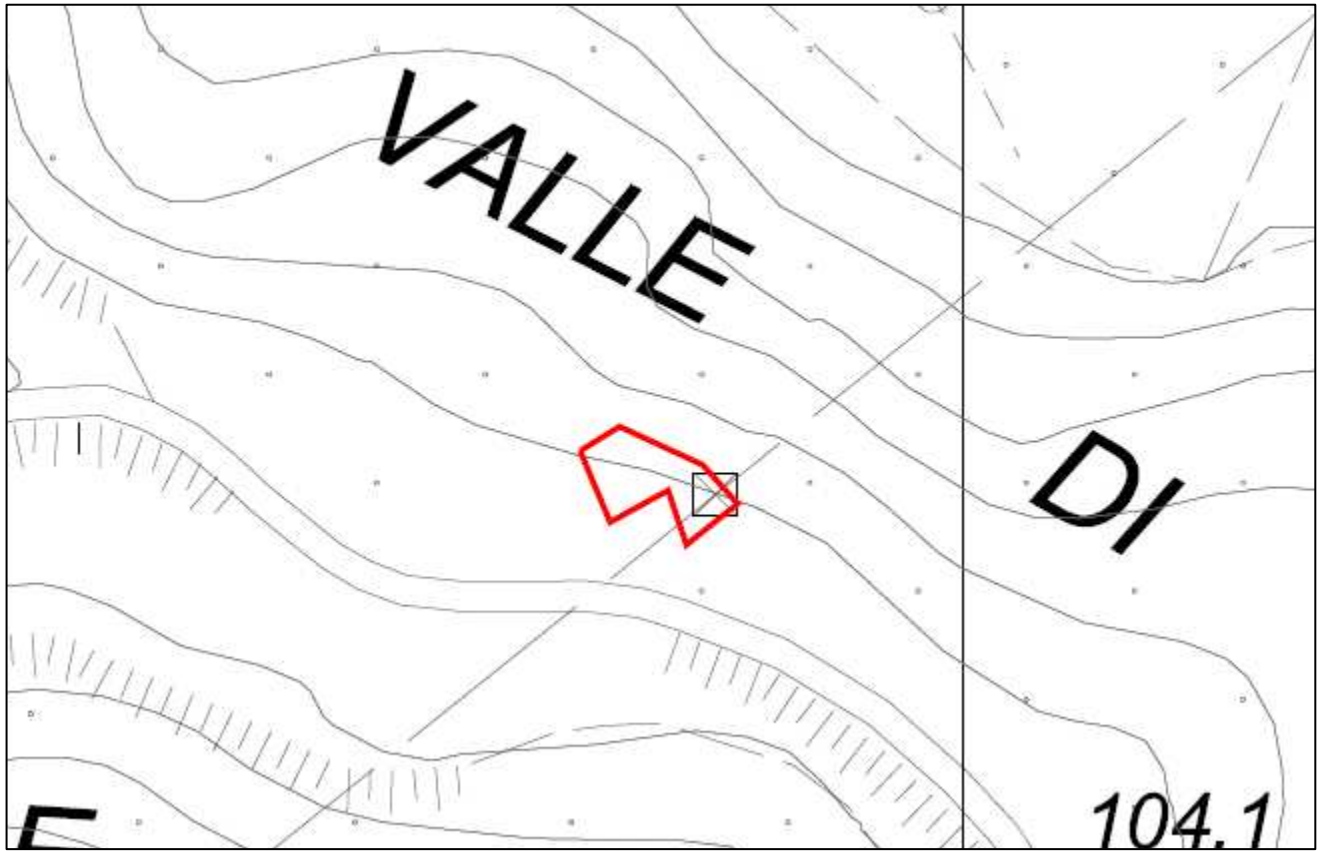

Estratto C.T.R. scala 1:2.000

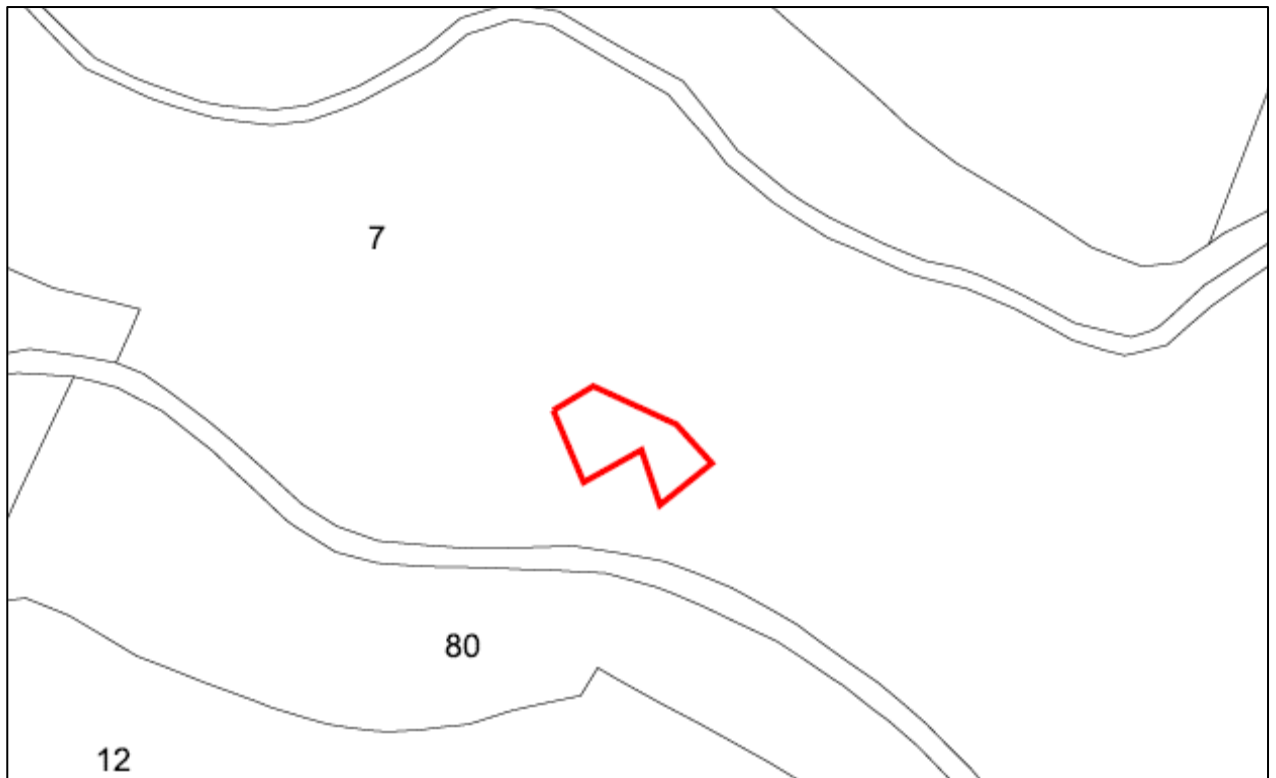

Estratto catastale Foglio 3 particella 7

**ID 7** CATASTODEI BOSCHI E DEI PASCOLI PERCORSI DAL FUOCO – ANNO 2009  
Loc. Forcoli – Comune di Palaia

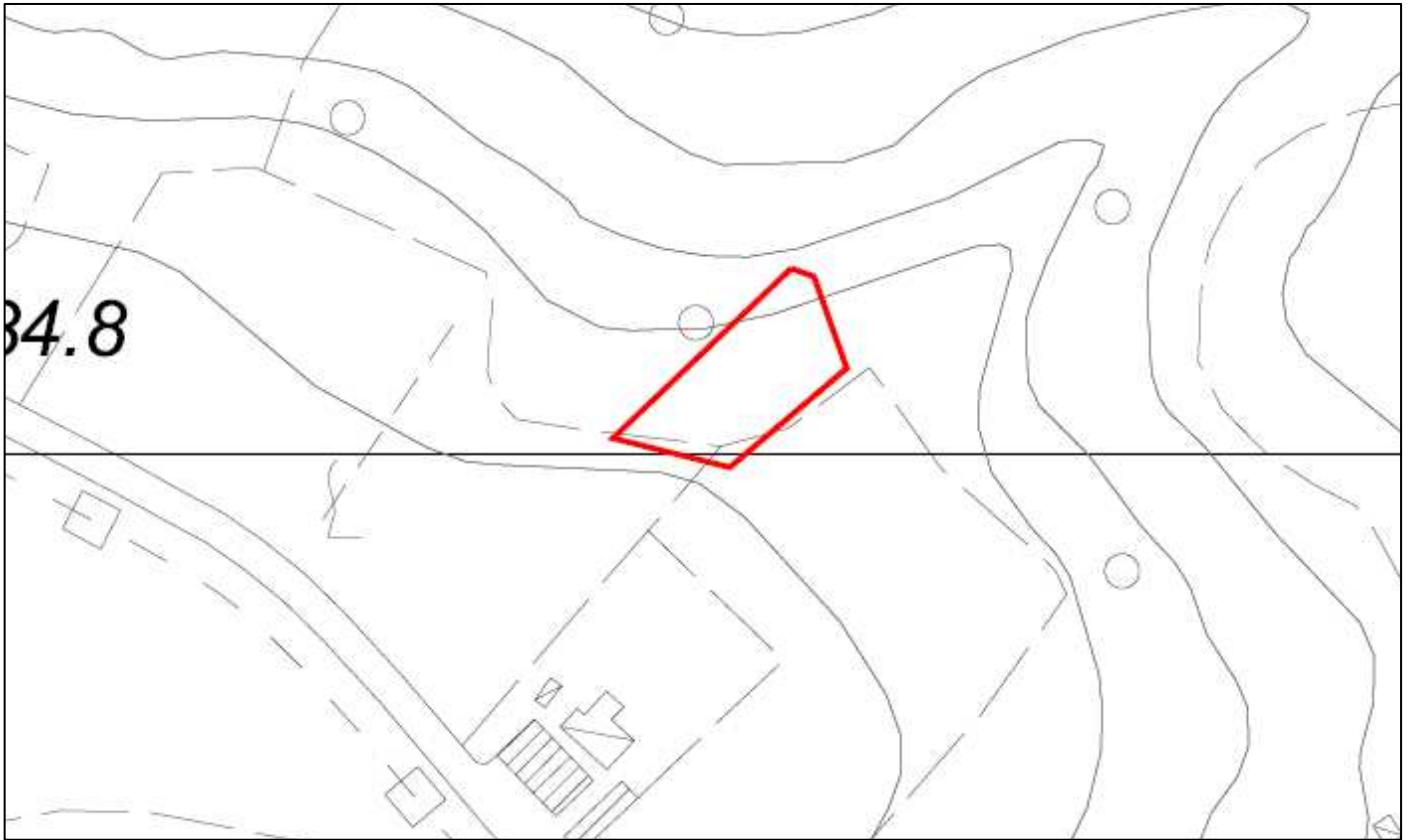

Estratto C.T.R. scala 1:2.000



Estratto catastale Foglio 33 particelle 21, 242

**ID 8** CATASTODEI BOSCHI E DEI PASCOLI PERCORSI DAL FUOCO – ANNO 2009  
Loc. Poggino – Comune di Ponsacco

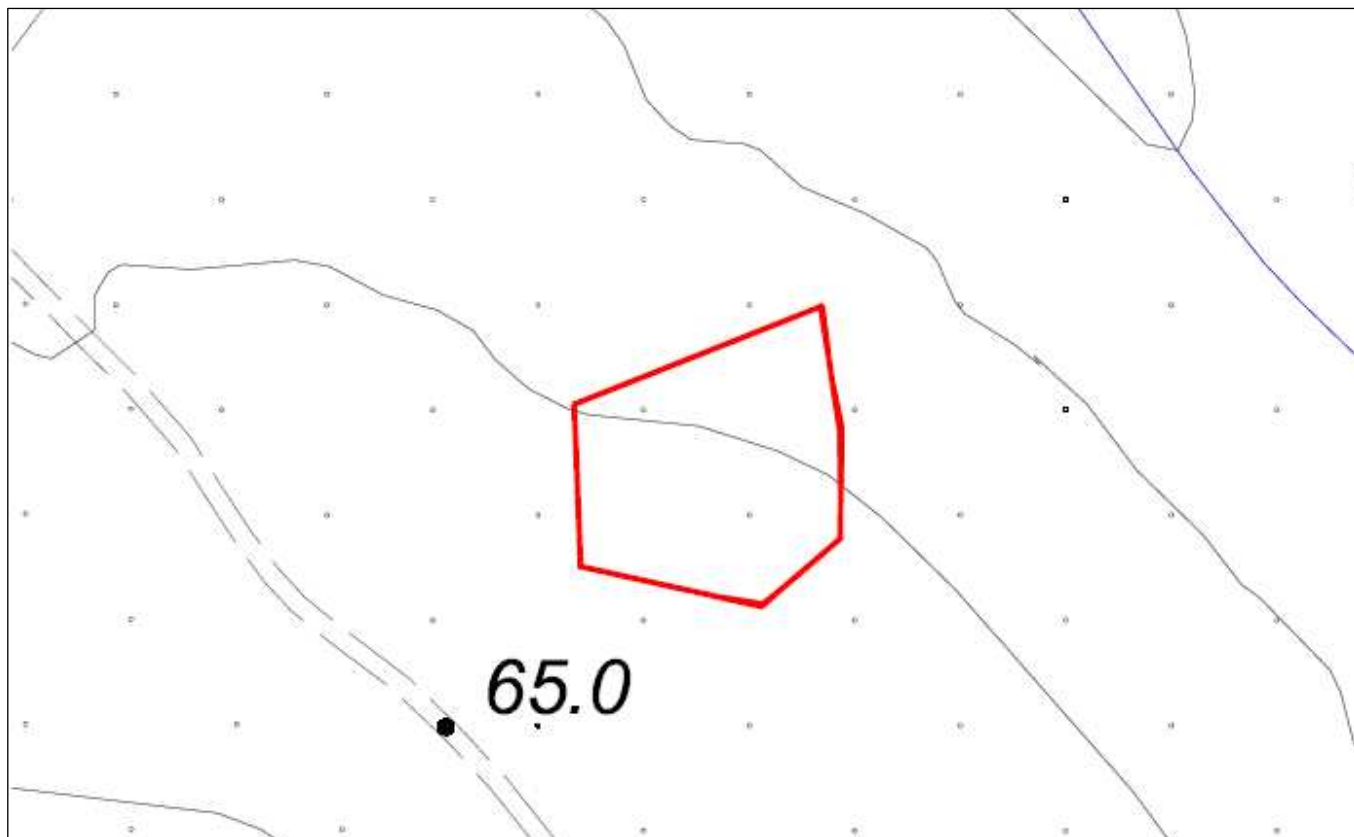

Estratto C.T.R. scala 1:2.000

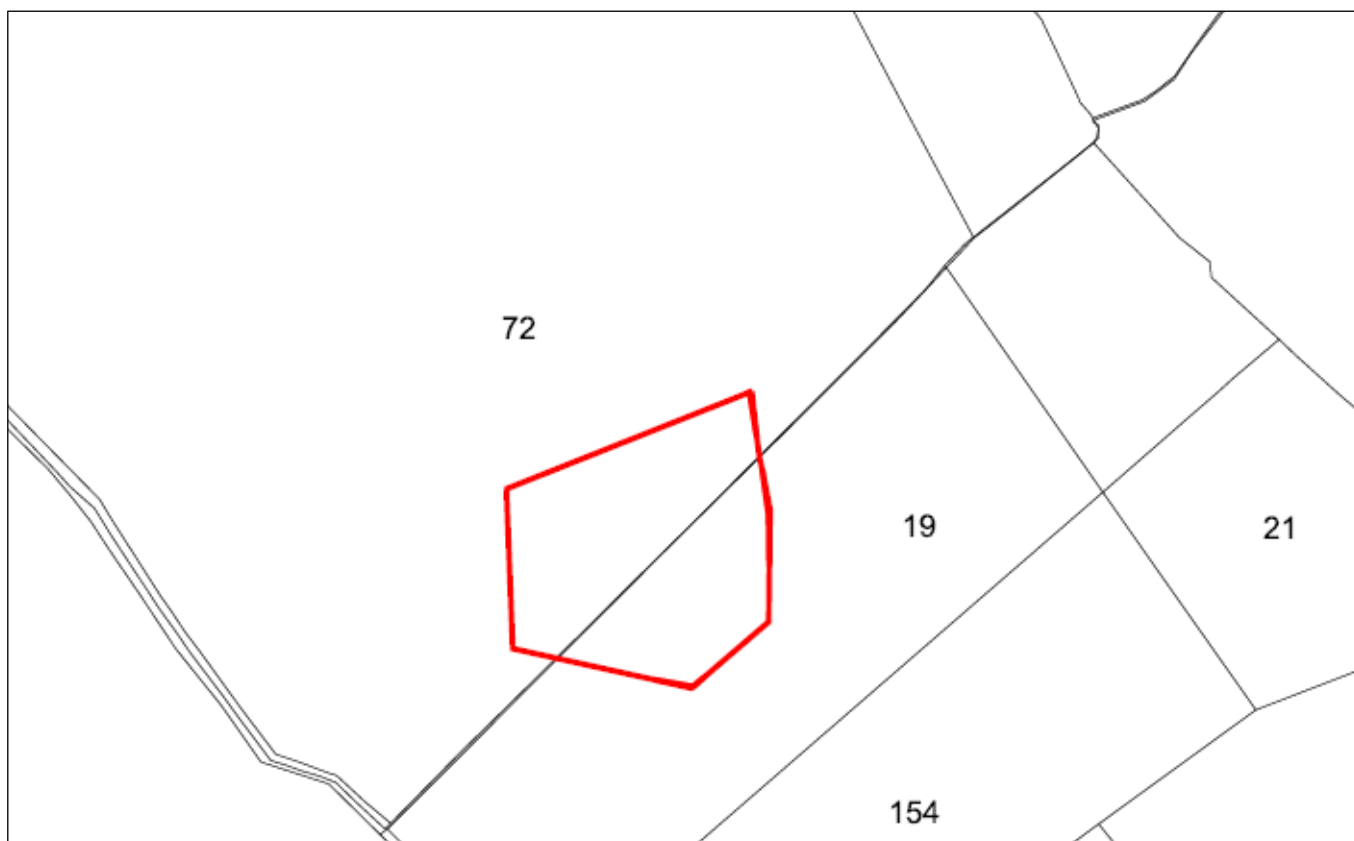

Estratto catastale Foglio 16 particelle 19, 72